



ICONSIAM **sook**  
SIAM

# Amazing Thai Fruits paradise 2026

神奇泰国水果节

ยกทัพทุเรียน  
และ ผลไม้ไทย 5 ภาค  
ที่อร่อยที่สุด ตรงตามฤดูกาล

15 – 31 May 2026

#ไทยปลูกไทยพินถิ่นอร่อย



# โครงการความร่วมมือระหว่าง

กรมส่งเสริมการเกษตร x สมาคมพืชสวนแห่งประเทศไทย x ไอคอนสยาม และ เมืองสุขสยาม  
ร่วมด้วย สวนผลไม้จากแหล่งเพาะปลูกที่ดีที่สุด

วิสาหกิจชุมชนบ้านสวนลูกแชมป์ จ.อุทัยธานี x สวนไร่มีสุข จ.อุทัยธานี x สวนบ้านไร่ท้ายบ้าน จ.ตรัง x  
สวนประตูจันทน์ จ.จันทบุรี x สวนเมืองนนท์ จ.นนทบุรี x วิสาหกิจชุมชนเจริญผลพัฒนา จ.ชุมพร x วิสาหกิจชุมชนท่องเที่ยว  
เชิงเกษตรป่านช้างตำรายักษ์ จ. ศรีสะเกษ x สวนปรียานุช จ.พังงา x สวนพลอยการ์เด็น จ.จันทบุรี x สวน Q Chan จ. จันทบุรี x  
สวนศุภไพศาล จ.นครศรีธรรมราช x สวนบ้านมหานาค จ. สมุทรสาคร x สวนรักจันทน์ จ.จันทบุรี x วิสาหกิจชุมชนมังคุดแปลงใหญ่  
เขาคิชฌกูฏ จ.จันทบุรี

ร่วมสนับสนุน และผลักดันอุตสาหกรรมผลไม้ของเกษตรกรไทย  
รณรงค์บริโภคผลไม้ไทย คุณภาพดีที่สุด อร่อยที่สุด 5 ภาคทั่วประเทศ  
#ไทยปลูกไทยพินกินอร่อย

## วัตถุประสงค์การจัดงาน

- ❖ เสริมสร้างความประทับใจในผลไม้เมืองร้อนของไทยให้เป็นที่ภาคภูมิใจของคนไทยและเป็นหนึ่งในใจผู้บริโภคชาวต่างชาติ
- ❖ ส่งเสริมการผลิตผลไม้ที่มีคุณภาพมาตรฐาน รวมถึงรณรงค์การบริโภคผลไม้คุณภาพของไทย
- ❖ สนับสนุนพื้นที่จำหน่าย การประชาสัมพันธ์ และการกระจายผลไม้ให้เข้าถึงมือผู้บริโภค เกิดเป็นรายได้แก่เกษตรกร
- ❖ เป็นสื่อกลางในการขับเคลื่อนเศรษฐกิจผลไม้ไทย ซึ่งเป็นผลไม้เศรษฐกิจที่สร้างรายได้ให้กับประเทศ

## กลุ่มเป้าหมาย

- ❖ คนไทยในกรุงเทพและปริมณฑล 70%
- ❖ ชาวต่างชาติที่ท่องเที่ยวเมืองไทย 30%

# Concept

## จากสวนถึงมือคุณ (Farm to Table)

เมืองสุขสยาม ณ ไอคอนสยาม ตอกย้ำความเป็นที่หนึ่งในใจนักท่องเที่ยวทั้งชาวไทยและต่างชาติจากทั่วทุกมุมโลก สร้างประสบการณ์สุดพิเศษให้คนรักผลไม้ไทย ได้เลือกสรรผลไม้ที่ดีที่สุด อร่อยที่สุด ที่ส่งตรงจากสวนเกษตรกร จัดจำหน่ายภายใต้ **Concept จากสวนถึงมือคุณ (Farm to Table)** โดยเชื่อมโยงเกษตรกรท้องถิ่นสู่ผู้บริโภค โดยตรง ด้วยการคัดเลือกผลไม้เกรดคุณภาพเยี่ยมที่หาทานยาก ท้องถิ่นสู่ผู้บริโภคโดยตรง รวมถึงเป็นการส่งเสริมเกษตรกรและขับเคลื่อนเศรษฐกิจไทย



**“ยกทัพทุเรียน จากแหล่งเพาะปลูกที่ดีที่สุด กว่า 30 สายพันธุ์”**

(ทุเรียนกบหน้าศาล, พวงทอง, ทองย้อยฉัตร, พวงมณีไร้หนาม, ป่าละอู, ภูเขาไฟ, นกเหยี่ยว, นวลทองจันทร์, กบสุวรรณ, ก้านยาว, หมอนทอง, พวงมณี, ทุเรียนพันธุ์จันทบุรี 5, 10, ประตู่จันทร์ 9, 113, หมอนทอง, กระดุม, จันทบุรี 2, 3, มูซานคิง, พลอยจันทร์, กำปับขาว, ทุเรียนโออิจิหนามดำ, ชะนี, ทุเรียนชุมพร, ก้านยาวฯ )

☐ **ทุเรียนจากสวนประตู่จันทร์ จ. จันทบุรี**

**Highlight**

- ❖ **ทุเรียนสายพันธุ์โบราณ** :กบสุวรรณ, ทุเรียนพวงทอง, ทุเรียนนวลทองจันทร์, ทุเรียนทองย้อย จันทบุรี
- ❖ **ทุเรียนสายพันธุ์ประตู่จันทร์** : ทุเรียนพวงมณีไร้หนาม, ทุเรียนพันธุ์จันทบุรี 5, 10, ประตู่จันทร์ 9, 113,
- ❖ **ทุเรียนสายพันธุ์ขึ้นทะเบียน GI** : ชะนีไข่เกาะช้าง, ทุเรียนจันทร์, หมอนทองเขาบรรทัด ตราด ปากช่อง ปราจีนบุรี



**โปรโมชัน**

**ทุเรียนหมอนทองจากสวนประตู่จันทร์**

**ราคาเพียงโลละ 149 บาท**

**(จำนวนจำกัดวันละ 50 ลูก)**

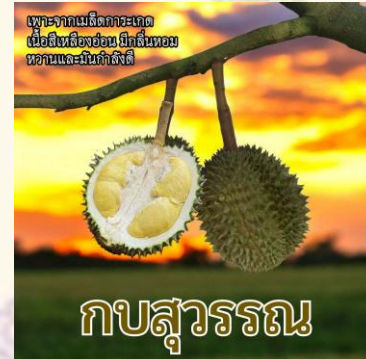

**“ยกทัพทุเรียน จากแหล่งเพาะปลูกที่ดีที่สุด กว่า 30 สายพันธุ์”**

(ทุเรียนกบหน้าศาล, พวงทอง, ทองย้อยจักร, พวงมณีโรหิณาม, ป่าละอู, ภูเขาไฟ, นกหยิบ, นวลทองจันทร์, กบสุวรรณ, ก้านยาว, หมอนทอง, พวงมณี, ทุเรียนพันธุ์จันทบุรี 5, 10, ประตู่จันทร์ 9, 113, หมอนทอง, กระจง, จันทบุรี 2, 3, มูซานคิง, พลอยจันทร์, กำป็นขาว, ทุเรียนโอวฉีหนามดำ, ะณี, ทุเรียนชุมพร, ก้านยาวฯ )

- ❑ **ทุเรียนจากสวนบ้านไร่ท้ายบ้านจ.พิจิตร และจ.ตรัง**
  - ทุเรียนป่าละอู ทุเรียนพันธุ์หมอนทองที่ปลูกในพื้นที่ ต.ห้วยสัตว์ใหญ่ อ.ห้วยหิน จ.ประจวบคีรีขันธ์
  - ทุเรียนหลงลับแล อุดรดิตถ์ เปลือกบาง เนื้อมาก สีเหลืองเข้ม เนื้อแห้งละเอียดเหนียว มีกลิ่นอ่อน รสชาติหวานมัน เมล็ดลีบเล็ก
- ❑ **ทุเรียนจากสวนเมืองนน by กานต์ จ.นนทบุรี**
  - ทุเรียนนนทบุรี มาตรฐาน
- ❑ **ทุเรียนจากวิสาหกิจชุมชนเจริญผลพัฒนา จ.ชุมพร**
  - ทุเรียนชุมพร เปลือกบาง พลุหนา เนื้อแน่น รสชาตินุ่ม เมล็ดเล็ก
- ❑ **ทุเรียนจากวิสาหกิจชุมชนท่องเที่ยวเชิงเกษตรป่านชาตารมย์ จ.ศรีสะเกษ**
  - ทุเรียนภูเขาไฟ
- ❑ **ทุเรียนจากสวนพลอยการ์เด็น**
  - ทุเรียนเบญจพรรณ (นวลทองจันทร์ / นกหยิบ / ะณี / หมอนทอง / พวงมณี / ก้านยาว)
- ❑ **สวนรัศมีจันทร์ จ.จันทบุรี**
  - ทุเรียนพันธุ์จันทบุรี 2, 3 ทุเรียนพวงมณี, ทุเรียนกระจง



**“ยกทัพ ผลไม้ตามฤดูกาล 5 ภาค จากแหล่งเพาะปลูกที่ดีที่สุด”**

❑ **สวนบ้านไร่ท้ายบ้าน จ.พิจิตร และจ.ตรัง**

**Highlight**

- **แตงโมเกาะสุกร จ.ตรัง** ที่ได้รับการยอมรับว่าอร่อยที่สุดแห่งหนึ่งในไทย ด้วยเอกลักษณ์เนื้อสีแดง/ส้ม/เหลือง ละเอียด กรอบ หวานฉ่ำ และมีกลิ่นหอมไอทะเล
- **ชมพู่เพชรคลองหาด จ.สระแก้ว** ผลใหญ่ทรงระฆัง สีผิวแดงมันวาวตลอดผล เนื้อแน่นรสชาติหวานกรอบ

❑ **ไร่มีสุข จ.อุทัยธานี**

**Highlight**

- **เสาวรสพันธุ์น้ำผึ้ง (Yellow Sweet)** รสชาติหวาน อร่อย ผลโต เนื้อแน่น มีความฉ่ำ มีรสชาติดหวาน เป็นเสาวรสพันธุ์รัฐประทานสดที่มีรสหวาน
- **มังคุดภาค (มังคุดกสายพันธุ์บ้านไร่)** มังคุดภาคมักจะมีรสชาติดหวานจัด อร่อยกว่ามังคุดพืชมัน ซึ่งเป็นที่ต้องการของตลาดอย่างมาก โดยเฉพาะตลาดส่งออกไปจีน

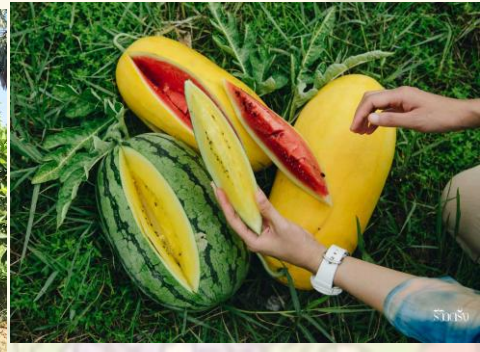

**“ยกทัพ ผลไม้ตามฤดูกาล 5 ภาค จากแหล่งเพาะปลูกที่ดีที่สุด”**

❑ **สวนปรียานุช จ.พังงา**

**Highlight** แตงโมดำญี่ปุ่น “ราชาแตงโม” รสชาติหวาน มีเมล็ดน้อย เนื้อสีแดงและกรอบ ผิวสีดำเงารสรมชาติ

❑ **วิสาหกิจชุมชนบ้านสวนลูกแชมป์**

**Highlight** มะม่วงน้ำดอกไม้สีทอง, มะม่วงอกร่อง, มะม่วงอกร่องโบราณ

❑ **สวนศุภไพศาล จ.นครศรีธรรมราช**

**Highlight** ส้มโอทับทิมสยาม รสชาติหวานนุ่ม สีของเนื้อสีชมพูเข้มคล้ายทับทิมจนถึงสีแดง ผิวผลนํมิดังกำแพงหยาบ

❑ **สวนพลอยการ์เด็น**

**Highlight** ผลไม้ตามฤดูกาลลำไย มังคุด สละ เงาะ

❑ **สวน Q Chan จ. จันทบุรี**

➤ **Highlight** ผลไม้ตามฤดูกาล จ.จันทบุรี มาตรฐาน GAP มังคุด, ทุเรียน, ลองกอง, เงาะ, สละสุมาลี

❑ **วิสาหกิจชุมชนมังคุดแปลงใหญ่เขาคิชฌกูฏ**

➤ **Highlight** มังคุดเขาคิชฌกูฏ

**Q-Chan**  
จากความอุดมสมบูรณ์ของเมืองจันทบุรี...  
สู่ความพรีเมียมที่ ICONSIAM

**ปฐมบทคิงจันท์**

Q-Chan (15 ปี) คือแบรนด์ผลไม้พรีเมียมที่ใส่ใจเรื่องรสชาติและคุณภาพ

เราคัดสรรผลไม้จากสวนส่งออกอันดับ 1 ที่ปลูกภายใต้การดูแลของเครือข่ายวิสาหกิจชุมชนจันทบุรี เพื่อส่งมอบความอร่อย หวานน้ำ และความปลอดภัยสู่ผู้บริโภค

คิงจันท์... ความสุขระดับพรีเมียม ในทุกคำ



**อกร่อง** โบราณ

จากสวนออร์แกนิก

PREMIUM SIZE  
Premium  
ทองหวาน

**“ยกทัพผลไม้ตามฤดูกาล 5 ภาค จากแหล่งเพาะปลูกที่ดีที่สุด”**

- ❑ **วิสาหกิจชุมชนท่องเที่ยวเชิงเกษตรป่านชาตารมย์ จ.ศรีสะเกษ**

**Highlight** มะม่วงแก้วขมิ้น มังคุด

- ❑ **วิสาหกิจชุมชนเจริญผลพัฒนา จ.ชุมพร**

**Highlight** ผลไม้ชผลไม้ตามฤดูกาลจากภาคใต้มาตรฐาน GPA ได้แก่ มังคุด เงาะ สละ

- ❑ **สวนเมืองนน by กานต์ จ. นนทบุรี**

**Highlight** มังคุดนนทบุรี รสชาติ หวานหอม ปุยขาวนวล เปลือกบาง สีของผิวผล สีม่วงเข้ม

- **ส้มโอขาวใหญ่** สีขาวอมเหลืองหรือสีน้ำผึ้ง รสหวานอมเปรี้ยวเล็กน้อย เมล็ดสับ/น้อย เนื้อแห้งร้อนไม่แฉะ
- **ส้มโอทองดี** รสหวานนำ อมเปรี้ยวเล็กน้อย เนื้อสีชมพูอ่อนถึงแดง นุ่มฉ่ำน้ำ เปลือกบาง ไม่มีจุดทรงผลกลม เป็น ขึ้นชื่อเรื่องรสชาติกลมกล่อม ไร้เมล็ดหรือมีน้อยมาก



ชมชอตุกรรูปาพากาเพอสีโอขาวใหญ่ สีโอทองแก่อง สวนผลอชญา

## ผลไม้ที่ทอง 2 ช่วงเวลา เพียงงานนี้งานเดียวเท่านั้น

ทุกวันกับช่วงเวลาแห่งความสุข แบบจัดเต็มเอาใจสายคนรักผลไม้ 2 ช่วงเวลาเท่านั้น เวลา 12.00 – 13.00 น. และ เวลา 17.30 – 18.30 น. ซ้อปกันให้ฟินกับหลากหลายผลไม้ส่งตรงจากสวนเกษตรกรโดยตรง ณ บริเวณเวทีลานเมือง 2 อาทิ แดงโม, ส้มโอขาวใหญ่จากสมุทรสงคราม, มะม่วงน้ำดอกไม้, มะม่วงมหาชนกเงาะ, มังคุด, ทุเรียนหมอนทอง, มะม่วงเขียวใหญ่ราชบุรี, ขนุน, ลิ้นจี่ เป็นต้น



**“ของดีชุมชน Ready-to-Eat”**

เพื่อเน้นย้ำความยั่งยืนและการสนับสนุนเกษตรกรไทย ผลไม้ตัดแต่งพร้อมทาน ( Ready-to-Eat) อาทิ ผลไม้สแช่แข็ง (สับปะรด, มะม่วง) จากสวนบ้านไร่ท้ายบ้าน, มะม่วงแผ่น (มะม่วงน้ำดอกไม้หวาน), มะม่วงหนับ จากวิสาหกิจชุมชนบ้านสวนลูกแชมป์, ไอศกรีมมะพร้าว, ไอติมหลอด มะพร้าว, วุ้นมะพร้าว, ข้าวเหนียวมะม่วง และผลไม้แปรรูป เช่น มะม่วงแผ่น, มะม่วงอบแห้ง เครื่องดื่มน้ำผลไม้ธรรมชาติ อาทิ โตนดเสาวรสมะนาวโซดา จากสวนไร่มีสุข



## Durian & Fruits Buffet คุ่มสุด ๆ

(ทุเรียนหอมทองพรีเมียม และทุเรียนเบญจพรรณ + ผลไม้หลากหลายชนิด พร้อมเครื่องดื่มผลไม้สดชื่น)

อร่อยไม่อั้น 1 ชั่วโมงเต็ม (รอบเวลา 14.00-15.00 น. / 17.00-18.00 น.)

เฉพาะ เสาร์ อาทิตย์ เท่านั้น

**899.-/ท่าน**

**23-24 May 2025**

เรือนไทยภาคกลาง เมืองสุขสยาม ณ ไอคอนสยาม ชั้น UG

อิมพอร์ตทุเรียนหอมทองเกรดพรีเมียม และทุเรียนพวงมณี, ะนี, สายพันธุ์ประตูจันทน์ พร้อมผลไม้ไทย 5 ภาค ที่ให้คุณเลือกร้อยแบบไม่อั้นตลอด 1 ชั่วโมงเต็ม อาทิ เงาะ, มังคุด, แดงโม, ฝรั่งไล่แดง, สลุปะรด

**พิเศษ!!!!**



**พิเศษ!** **799.-**  
เฉพาะสมาชิก ONESIAM SuperApp

**sook SIAM** ICONSIAM

**บุฟเฟ่ต์ ทุเรียน**  
#ไทยปลูก ไทยกิน กินไม่อั้น

**เปิดลงทะเบียน ตั้งแต่วันที่ 23 มี.ค. 66**

**รอบละ 50 คน**  
จำกัดเวลา 60 นาที

ทุกวันศุกร์, วันเสาร์ และวันอาทิตย์

**799 THB**  
บุฟเฟ่ต์ทุเรียน  
หอมทองคุณภาพ

**999 THB**  
บุฟเฟ่ต์ ทุเรียนพรีเมียม

**พิเศษ!** **599 THB**  
เฉพาะสมาชิก ONESIAM SuperApp

เวลา 15.00 - 16.00 น. ทุกวันศุกร์, วันเสาร์ และวันอาทิตย์  
เริ่ม 14 เมษายน 2566 - 28 พฤษภาคม 2566

**พิเศษ!** **799 THB**  
เฉพาะสมาชิก ONESIAM SuperApp

เวลา 18.00 - 19.00 น.  
เฉพาะวันที่ 20 - 21 และ 27 - 28 พฤษภาคม 2566

ลงทะเบียนจองสิทธิ์ ใต้ที่  
@Sooksiam Sooksiam

จุดลงทะเบียนที่ ประตูสุวรรณภักดี เมืองสุขสยาม ณ ไอคอนสยาม ชั้น G  
เบอร์ติดต่อ : 064-646-0302

เมืองสุขสยาม ณ ไอคอนสยาม ชั้น G



## กำหนดการพิธีเปิดงาน

**วันจันทร์ ที่ 18 พฤษภาคม 2568 เวลา 16.00 – 17.00 น.**  
เมืองสุขสยาม ณ ไอคอนสยาม ชั้น G (ลานเมือง 2)

- เวลา 15.00 น. ลงทะเบียนสื่อมวลชน
- เวลา 16.00 น. ประธานในพิธี, แขกผู้มีเกียรติ เดินทางมาถึงบริเวณงาน
- เวลา 16.05 น. พิธีกรกล่าวต้อนรับประธานในพิธี, แขกผู้มีเกียรติ และสื่อมวลชน
- เวลา 16.10 น. ชมการแสดงต้อนรับ "การแสดงศิลปวัฒนธรรมไทยผลไม้ 4 ภาค"
- เวลา 16.20 น. คุณวรวงศ์ สุขธีรอนันตชัย  
รองกรรมการผู้จัดการโครงการสุขสยาม กล่าวต้อนรับ  
และวัตถุประสงค์การจัดงาน
- เวลา 16.30 น. ประธานในพิธี กล่าวเปิด พร้อมเปิดงาน Amazing Thai Fruits Paradise 2026  
อย่างเป็นทางการ
- เวลา 16.40 น. ถ่ายภาพร่วมกัน พร้อมเดินชมงานตามอรัญญาศัย
- เวลา 17.00 น. เสร็จสิ้นพิธีเปิดงาน



# TV PROGRAM



# ผลไม้ที่นำไปออกรายการ

แหล่งที่มา	สินค้าออกรายการ
สวนประตู่จันทน์ จ. จันทบุรี	ทุเรียนสายพันธุ์โบราณ กบสุวรรณ กบหน้าศาล ทุเรียนพวงทอง ทุเรียนพันธุ์ทองย้อยจักร ทุเรียนพวงมณีโรหนาม ทุเรียนสายพันธุ์ประตู่จันทน์ ทุเรียนพันธุ์จันทบุรี 5 ทุเรียนพันธุ์จันทบุรี 10 ทุเรียนพันธุ์ประตู่จันทน์ 9 ทุเรียนพันธุ์ประตู่จันทน์ 113 ทุเรียนสายพันธุ์ขี้เกะเขี้น GI ทุเรียนชะนีเกาะช้าง ทุเรียนพันธุ์นวลทองจันทร์
สวนบ้านไร่ท้ายบ้านจ.พิจิตร และจ.ตรัง	ชมพูเพชรคลองหาด แตงโมเกาะสุกร ทุเรียนป่าละอู มะละกอเรดเลดี้ ฟรุ้งใสแดง สละสุมาลี อโวกาโต้ พันธุ์พบบพระ 07 จ.ตาก
สวนเมืองนน by กานต์ จ.นนทบุรี	ส้มโอขาวใหญ่ ส้มโอทองดี ทุเรียนนนทบุรี กล้วยหอมนนท์
ไร่มีสุข จ.อุทัยธานี	เสาวรสพันธุ์น้ำผึ้ง มังคุดภาค
สวนปรียานุช จ.พังงา	แตงโมดำญี่ปุ่น "ราชาแตงโม"
วิสาหกิจชุมชนบ้านสวนลูกแซมปี จ.อุทัยธานี	มะม่วงอกร่องโบราณ
สวนศุภสุขไพศาล จ.นครศรีธรรมราช	ส้มโอทับทิมสยาม
สวนพลอยการ์เด็น จ.จันทบุรี	ทุเรียนหมอนทอง นกหยับ นวลทองจันทร์
วิสาหกิจชุมชนท่องเที่ยวเชิงเกษตรป่านชาตารมย์ จ.ศรีสะเกษ	ทุเรียนภูเขาไฟ
วิสาหกิจชุมชนมังคุดแปลงใหญ่ เขาคิชฌกูฏ จ.จันทบุรี	มังคุดเขาคิชฌกูฏ

**"ยกทัพทุเรียนและผลไม้ไทย 5 ภาคที่อร่อยที่สุด  
ตรงตามฤดูกาล" จากสวนถึงมือคุณ**

**จัดรายการ ฟ้าหญิงใจกำลังแจ๋ว**

**วันจันทร์ที่ 4 พฤษภาคม 2569 เวลา 8.00 น.**

**เพื่อประชาสัมพันธ์งานกิจกรรมและผลไม้สุดพิเศษ**

**ที่ได้รับการคัดสรรว่าดีที่สุดในอร่อยที่สุด พร้อมประชาสัมพันธ์**

**กิจกรรม "บุฟเฟต์ทุเรียนพรีเมียมและผลไม้ไทย" ทานได้แบบไม่อั้น**

# Storytelling Highlight

**“ยกทัพทุเรียน จากแหล่งเพาะปลูกที่ดีที่สุด กว่า 30 สายพันธุ์”**

## **ทุเรียนภูเขาไฟ จ.ศรีสะเกษ**

โดดเด่นด้วยเนื้อแห้ง นุ่มเหนียว เส้นใยละเอียด กลิ่นหอมละมุนไม่ฉุนจัด และรสชาติหวานมันกำลังดี ปลูกบนดินแดงภูเขาไฟโบราณใน อ.ขุนหาญ กันทรลักษณ์ และศรีรัตนะ ทำให้ได้แร่ธาตุสูง สีเหลืองสวยงาม และมีเมล็ดลีบ แกะง่าย

## **ทุเรียนนกกหยิบ จ.จันทบุรี**

เป็นทุเรียนพื้นเมืองตระกูลทองหย้อยที่มีชื่อเสียงจากจันทบุรี รสชาติโดดเด่นคือหวานมันจัดจ้านกว่าหอมทอง เนื้อละเอียดสีเหลืองเข้ม กลิ่นหอมอ่อนๆ ไม่ฉุน เนื้อเยื่อเมล็ดขนาดกลาง ลักษณะผลทรงรีสีเขียวอมเหลือง หนามสั้นแน่น รสชาติอร่อยใกล้เคียงหอมทองแต่เป็นเอกลักษณ์เฉพาะตัว

## **ทุเรียนนวลทองจันท จ.จันทบุรี**

เป็นทุเรียนลูกผสมเลืองชื่อจากจันทบุรี ระหว่างหอมทองและพวงมณี โดดเด่นด้วยเนื้อสีเหลืองทอง เนียนละเอียดคล้ายคัสตาร์ด รสหวานมันเข้มข้น และจุดเด่นที่สุดคือ ไร้กลิ่นหรือกลิ่นอ่อนมาก เม็ดลีบเนื้อเยื่อ

## **ทุเรียนกบสุวรรณ จ.จันทบุรี**

มีต้นกำเนิดมาจากทุเรียนพื้นเมืองจันทบุรี (สายตระกูลกบ) ได้รับฉายาว่า “ทุเรียนผู้ดี” เนื้อละเอียด สีเหลือง หวานมัน กลิ่นหอมอ่อนๆ เนื้อละเอียดเนียนนุ่ม แห้ง ไม่แฉะติดมือ สีเหลืองเข้มถึงสีเหลือง อมส้ม รสชาติหวานมัน หอมกลิ่นอ่อนๆ ไม่ฉุนเหนียว เป็นที่นิยมสำหรับคนชอบทุเรียน ผลทรงไข่กลับ เปลือกสีเขียว หนามนูนปลายแหลม เป็นพันธุ์เบาที่ให้ผลผลิตไว

## **ทุเรียนนนทบุรี จ. นนทบุรี**

มีรสชาติหวานมัน กลมกล่อม เนื้อเนียนนุ่มละเอียด เนื้อแห้งไม่ติดมือ กลิ่นหอมละมุนไม่ฉุน เปลือกบาง และเมล็ดลีบเล็ก

# Highlight

**“ยกทัพทุเรียน จากแหล่งเพาะปลูกที่ดีที่สุด กว่า 30 สายพันธุ์”**

**ทุเรียนกบหน้าศาล** เนื้อทุเรียนมีสีเหลืองอ่อนรสชาติหวานมันเนื้อละเอียด นุ่ม ไม่มีเส้นใยและมีกลิ่นหอมอ่อนๆ

**ทุเรียนพวงทอง** เป็นทุเรียนพันธุ์พื้นเมืองเก่าแก่ที่หาทานได้ยาก เนื้อละเอียดเนียน สีเหลืองอ่อน ความโดดเด่นคือเนื้อแห้ง และไม่เละง่ายมีรสชาติหวานมันเข้มข้นแต่ไม่หวานจัดจนเลี่ยน ที่สำคัญคือมีกลิ่นไม่ฉุนเหมาะสำหรับคนที่ไม่ชอบทุเรียนกลิ่นแรง

**ทุเรียนพันธุ์ทองย้อยฉัตร (Thongyoichat)** เป็นทุเรียนพันธุ์โบราณที่หายาก เนื้อมีสีเหลืองนวลจนถึงเหลืองเข้ม ละเอียด หวาน มีเส้นใยเล็กน้อย เมล็ดเล็ก รสชาติหวานมันพอดี ไม่หวานจัดจนเกินไป กลิ่นหอมนวลและไม่ฉุนรุนแรง

**ทุเรียนพวงมณีโรหนาม** เป็นการทดลองตัดหนามทุเรียนพันธุ์พวงมณีตั้งแต่ระยะลูกอ่อนเพื่อให้ไม่มีหนามสะดวกต่อการขนส่งและแกะรับประทาน ทุเรียนพันธุ์พวงมณีเป็นทุเรียนพันธุ์พื้นเมืองของภาคตะวันออก (จันทบุรีและระยอง) มีรสชาติที่โดดเด่นเป็นเอกลักษณ์ ผลขนาดเล็ก เนื้อมีสีเหลืองเข้มไปจนถึงสีจាំปา (สีส้มอมเหลือง) รสหวานจัดและมัน เนื้อเนียนละเอียดไม่มีเส้นใย กลิ่นหอมละมุนแต่ไม่ฉุนจัด

## **ทุเรียนป่าละอู จ.ประจวบคีรีขันธ์**

ทุเรียนป่าละอู หรือ ทุเรียนหมอนทองป่าละอู (Pa la-u-durian) เป็นทุเรียนพระราชทาน โดยเมื่อครั้งที่สมเด็จพระศรีนครินทราบรมราชชนนี (สมเด็จย่า) เสด็จพระราชดำเนินทรงเปิดโรงเรียนอานันท ที่บ้านป่าละอู ต.ห้วยสัตว์ใหญ่ อ.ห้วยหิน จ.ประจวบคีรีขันธ์ เมื่อวันที่ 19 พฤษภาคม พ.ศ. 2509 ได้ทรงพระราชทานพันธุ์ทุเรียนให้แก่ราษฎรเพื่อนำไปปลูกสร้างรายได้ และด้วยสภาพภูมิประเทศ และอุณหภูมิที่เหมาะสมสำหรับปลูกทุเรียนเป็นอย่างมาก ทำให้ทุกวันนี้ทุเรียนป่าละอู กลายเป็นผลไม้ที่นิยมปลูกกันเฉพาะในพื้นที่ ต.ห้วยสัตว์ใหญ่ อ.ห้วยหิน จ.ประจวบคีรีขันธ์ นอกจากนี้ทุเรียนป่าละอู ยังเป็นที่ต้องการของตลาดด้วย มีชื่อเสียงเรื่องรสหวานมัน เนื้อหนาเนียนละเอียด สีเหลืองอ่อน กลิ่นไม่ฉุนรุนแรง และเนื้อแห้ง ผลผลิตออกสู่ตลาดช่วงเดือนพฤษภาคม-สิงหาคมของทุกปี

# Storytelling Highlight

## “ยกทัพผลไม้ตามฤดูกาล 5 ภาค จากแหล่งเพาะปลูกที่ดีที่สุด”

### **ชมพู่เพชรคลองหาด จ.สระแก้ว**

การนำสายพันธุ์ “ทับทิมจันทร์” จ.เพชรบุรี มาเสียบยอดกับต้น พันธุ์ “พื้นเมือง” จ.สระแก้ว การ ปลูกในพื้นที่ที่แตกต่างกัน ทำให้ได้ชมพู่ที่มีต้น พันธุ์ที่แข็งแรง จุดเด่น คือผลทรงระฆังคว่ำคอด เอวคอด ผิวสีแดงเลือดนก รสชาติหวานจัด เนื้อแน่น แข็งกรอบ ไม่ฉ่ำน้ำมากเกินไป ลักษณะเด่น ผลใหญ่ทรงระฆัง สีผิวแดงมันวาวตลอดผล เนื้อแน่น รสชาติหวานกรอบ

### **แตงโมเกาะสุกร จ.ตรัง**

ได้รับการประกาศขึ้นทะเบียนเป็นสินค้า GI อย่างเป็นทางการ กลายเป็นสินค้า GI ลำดับที่ 4 ของจังหวัดตรัง ที่ได้รับการยอมรับว่าอร่อย ที่สุดแห่งหนึ่งในไทย มีจุดเด่นคือเป็น “แตงโมทะเล” ที่เนื้อแดง/เหลืองละเอียด กรอบ หวานฉ่ำ และมีกลิ่นหอมอ่อน ๆ คล้ายไอทะเล แตกต่างจากแตงโมที่ปลูกในพื้นที่อื่นอย่างชัดเจน ปลูกได้ปีละ 3 ครั้ง ที่สำคัญไม่ใช้สารเคมี ปลูกที่ใช้คือปุ๋ยคอก จากมูลสัตว์ แพะ วัว ควาย และสารอินทรีย์วัตถุจากทะเล เช่น เปลือกปู, เปลือกกุ้ง

### **ส้มโอขาวใหญ่ จ. นนทบุรี**

ผลขนาดใหญ่ ผิวเรียบ เนื้อในสีน้ำผึ้งหรือขาวอมเหลือง เนื้อแน่น กิ่งใหญ่ (กลีบเนื้อ) รสชาติหวานนำอมเปรี้ยวนิดๆ เปลือกบาง ไม่มีเมล็ด หรือมีน้อยมาก และที่สำคัญคือเก็บไว้ได้นานโดยเนื้อไม่แห้งหรือโอ้

### **ส้มโกลองดี จ. นนทบุรี**

เป็นพันธุ์ส้มโอยอดนิยมที่มีลักษณะเด่นคือ ผลทรงกลมแป้นไม่มีจุก ผิวเรียบสีเขียวเข้ม เปลือกบาง เนื้อภายในสีชมพูอ่อนถึงสีทับทิมฉ่ำ น้ำ รสชาติหวานนำอมเปรี้ยวเล็กน้อย ไม่ขม

### **กล้วยหอมนนท์ จ. นนทบุรี**

เป็นกล้วยหอมทองคุณภาพสูงที่ขึ้นชื่อเรื่องลำต้นแข็งแรง เครือใหญ่ และลูกใหญ่

# Storytelling Highlight

## “ยกทัพ ผลไม้ตามฤดูกาล 5 ภาค จากแหล่งเพาะปลูกที่ดีที่สุด”

### **เสาวรสพันธุ์น้ำผึ้ง จ.อุทัยธานี**

เสาวรสพันธุ์อันนี้: “น้ำผึ้งจากสรวงสวรรค์” ลบภาพเสาวรสที่เปรี้ยวจัดไปได้เลย เพราะที่ไร่มีสุข เรากุมิใจนำเสนอ “เสาวรสพันธุ์อันนี้” ที่เติบโตท่ามกลางอากาศบริสุทธิ์ จนได้รสชาติที่หวานนำ หอมละมุนเหมือนน้ำผึ้งป่าบ้านไร่ เนื้อแน่น สีเหลืองทองนวล สามารถรับประทานสดได้โดยไม่ต้องเติมน้ำตาล เป็นความสดชื่นที่หาดื่มได้ยากและเป็นความภูมิใจที่เราอยากให้คุณทุกคนได้ลิ้มลอง

### **มังคุดภาค จ.อุทัยธานี**

มังคุดของบ้านไร่มีเอกลักษณ์ที่เนื้อขาวสะอาดราวกับปุยมะเข้ ด้วยความสมบูรณ์ของดินทำให้มังคุดที่นี้รสชาติเข้มข้น จัดจ้านครบรส รสชาติหวานอร่อยกว่ามังคุดฟิวมัน เนื้อในมักจะมีหวานจัด

### **มะม่วงอกร่องโบราณ จ.อุทัยธานี**

เป็นมะม่วงพันธุ์เก่าแก่รสชาติหวานจัด หอมฉุนเป็นเอกลักษณ์ นิยมทานคู่กับข้าวเหนียวมูล ผลมักมีขนาดเล็ก-ปานกลาง ผลแบน เนื้อสีเหลืองนวล เมล็ดลีบบาง เปลือกบางสุกง่าย หากทานยากขึ้น

### **แตงโมดำญี่ปุ่น “ราชาแตงโม” จ.พังงา**

จุดเด่นที่ชัดเจนที่สุดคือเปลือกที่มีสีดำเข้มจนเกือบดำเป็นสีดำทั้งหมด ไม่มีลายแถบเหมือนแตงโมทั่วไป รสชาติหวาน มีเมล็ดน้อย เนื้อสีแดงและกรอบ ผิวสีดำเงารสธรรมชาติ เป็นการนำสายพันธุ์จากประเทศญี่ปุ่นมาปลูกในพื้นที่ภาคใต้

### **ส้มโอบัวทิมสยาม จ.นครศรีธรรมราช**

จุดเด่นสำคัญคือเนื้อสีชมพูเข้มจนถึงแดงสดคล้ายสีทับทิม รสชาติหวานฉ่ำอมเปรี้ยวจางๆ เนื้อกรอบฉ่ำน้ำไม่แฉะ เปลือกบาง ผิวสัมผัสนุ่มนวลคล้ายกำมะหยี่ และมีความหอมหวานเป็นเอกลักษณ์ มีชื่อเสียงโดยเฉพาะอย่างยิ่งที่ปลูกในพื้นที่ลุ่มน้ำปากพนัง จ.นครศรีธรรมราช

### **มังคุดเขาคิชฌกูฏ จ.จันทบุรี**

เป็นแหล่งผลิตมังคุดคุณภาพสูง ผิวสวย รสชาติหวานอมเปรี้ยว เนื้อขาว เนื้อแน่น ปลอดภัย (GAP) และมียอดส่งออกสูง จัดเป็น “1 ท้องถิ่น 1 สินค้าเกษตรมูลค่าสูง” ที่ขึ้นชื่อของ และมั่นใจได้ในคุณภาพ ปลอดภัยจากสารตกค้าง

### **อโวคาโด พันธุ์พวพระ 07 จ.ตาก**

ผลทรงกลม โดดเด่นเรื่องเนื้อแน่น มัน หลิม เปลือกค่อนข้างหนา มีจุดกระสีน้ำตาลเมื่อแก่จัด นอกจากนี้ยังมีพันธุ์แฮสส์ (Hass) และพันธุ์พื้นเมืองที่ได้รับการพัฒนา (เช่น พวพระ 08) ซึ่งเป็นที่นิยมในตลาด

# ผังร้านค้างานผลไม้วันที่ 15 - 31 พ.ค.69

งาน  
ผลไม้

7,500

5  
1

5  
0

4

Soft  
drink

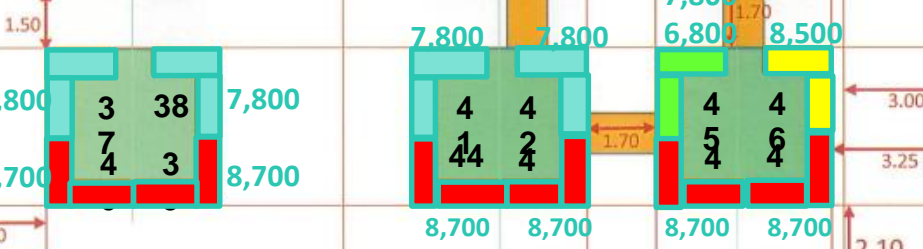
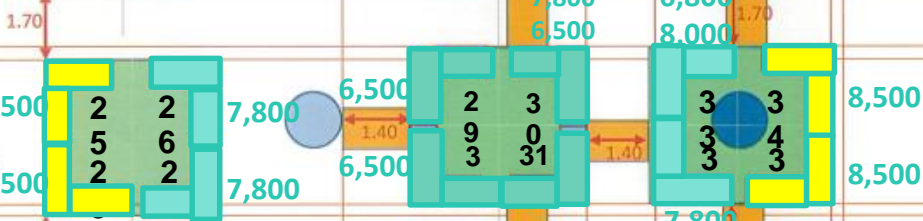
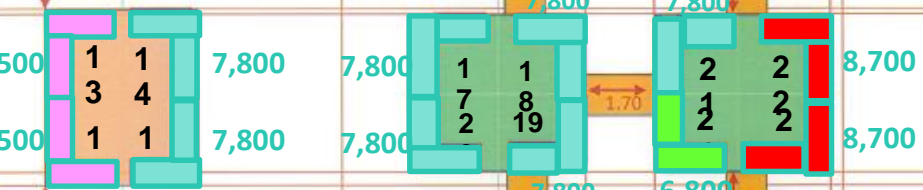
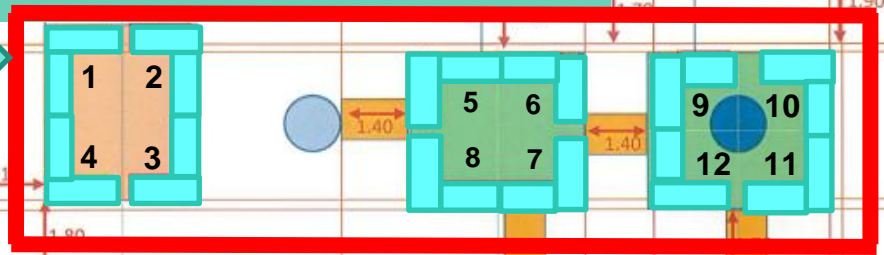

- 1
- 2
- 3
- 4
- 5
- 6
- 7 บ้านไร่ท้ายบ้าน จ.ตรัง GP 15%
- 8 บ้านไร่ท้ายบ้าน จ.ตรัง GP 15%
- 9 น้ำส้มโกโซติ 5,000
- 10 สวนศุกไพศาล 5,000
- 11 สวนศุกไพศาล 5,000
- 12 ผลไม้ GI ภาคตะวันออก (ลูกป้อ) 3,000
- 13 Okonomiyaki
- 14 ครีวนายาเดีย
- 15 ก้วยเตี่ยวตะแคงขาม By ครีวนายาเดีย
- 16 ทะเลรถ @1000ไม้
- 17 คุณยาย
- 18 เนื้อทอดมะวอ
- 19 BBQ
- 20 โกวเม เนื้อคูนเอ็นคูน
- 21 บังยาชิน
- 22 ครีวคูนจันทพระจันทร์
- 23 ครีวยายจี้
- 24 แมลงทอด
- 25 ที่กะน่องต้มยำหม้อไฟ

- 26 อาหารตามสั่ง
- 27 Saefood
- 28 รุ่งเรืองสารพัดทอด
- 29 Roti Hussna
- 30 หอยทอดลุยวามหาชัย
- 31 แมลงทอด
- 32 โกงเภาเหลาเนื้อคูน
- 33 Barakat
- 34 ขาหมูตรอกจันทน์
- 35 ครีวนินธรม์
- 36 เจ๊อิม บะหมี่หมูแดง
- 37 นายน้อยหย่างเมืองตรัง
- 38 กระแต CoCo
- 39 กระแต CoCo
- 40 นายน้อยหย่างเมืองตรัง
- 41 ป้าเต๋อหยอด นครสวรรค์
- 42 แม่บุญมา ข้าวเหนียวมะม่วง
- 43 Fresh Fruit
- 44 Fresh Fruit
- 45 Fresh Juice
- 46 Chick'n Seol (ชิกแอนทีโซล)
- 47 จระเข้ลุยไฟ
- 48 จระเข้ลุยไฟ
- 49 ลุงเงิน กานเฟ่มือดิน
- 50 JM ดังหูคู่
- 51 จีบแซบ

## Lay Out ลานเมือง 2

วันที่ 15 - 31 พ.ค.2569 ( 17 วัน )

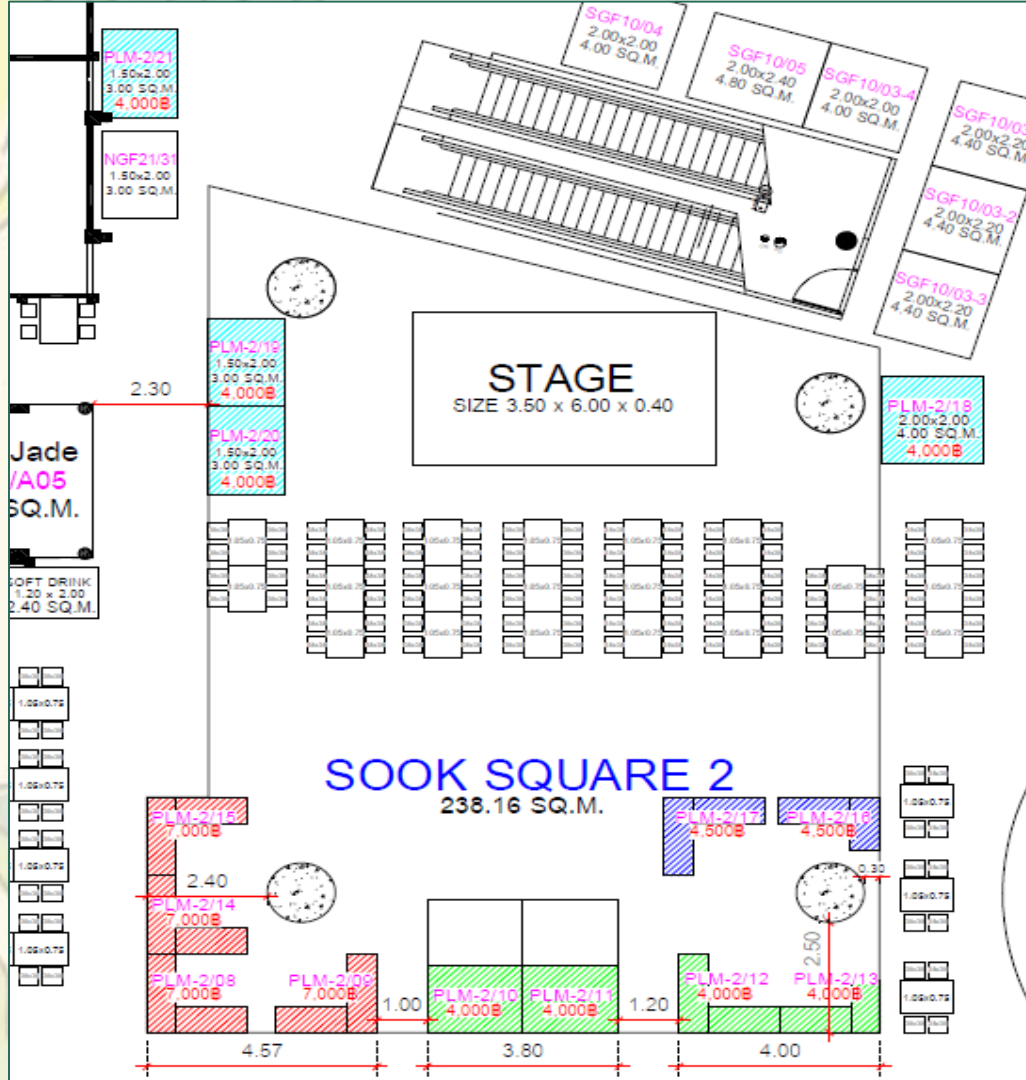

8. โชคชนะพล	15 Amp.
9. สวนประตู่จันทร์	15 Amp.
10. วิสาหกิจชุมชนคุณปริยานุช	15 Amp.
11. บ้านสวนลูกแชมป์	15 Amp.
12. สวนเมืองนนท์	15 Amp.
13. วิสาหกิจชุมชนเจริญผลพัฒนา จ.ชุมพร	15 Amp.
14. กระแต <b>Coconut</b> (มะพร้าว)	15 Amp.
15. กระแต <b>Coconut</b> (มะพร้าว)	15 Amp.
16. สวนคุณสุกัญญา (ทุเรียนภูเขาไฟ)	15 Amp.
17. บ้านไร่มีสุข	15 Amp.
21. S' Berry	15 Amp.

# Decorate & Design : Booth



# Marketing Communication Plan

## Communication Tactics

### PR

ประชาสัมพันธ์ สำนักข่าว By ICONSIAM  
นำไฮไลท์ ออกรายการ TV (TBC)



### Offline

KV โปรโมชั่น ภายในเมืองสุขสยาม  
/ ไอคอนสยาม



### Online

- ทำ content โปรโมท ผ่าน Platform ต่างๆ  
KV / Video / Content / FB Live
- Page Review by Influencer



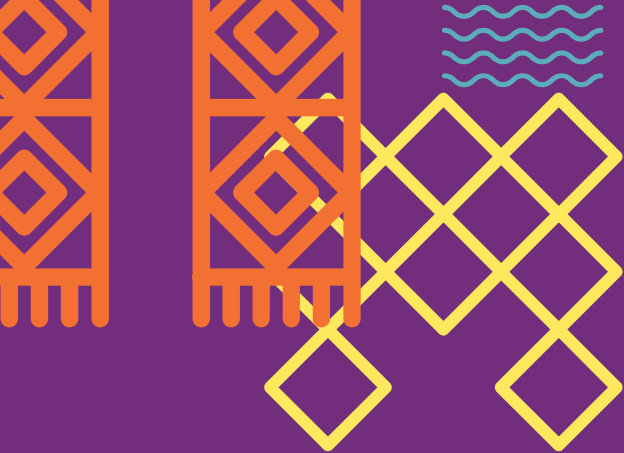

ICONSIAM  
THE ICON OF ETERNAL PROSPERITY

sook  
SIAM  
SAWASDEE HAPPINESS

# สวัสดี ความสุข Sook of Siam